

Begane grond

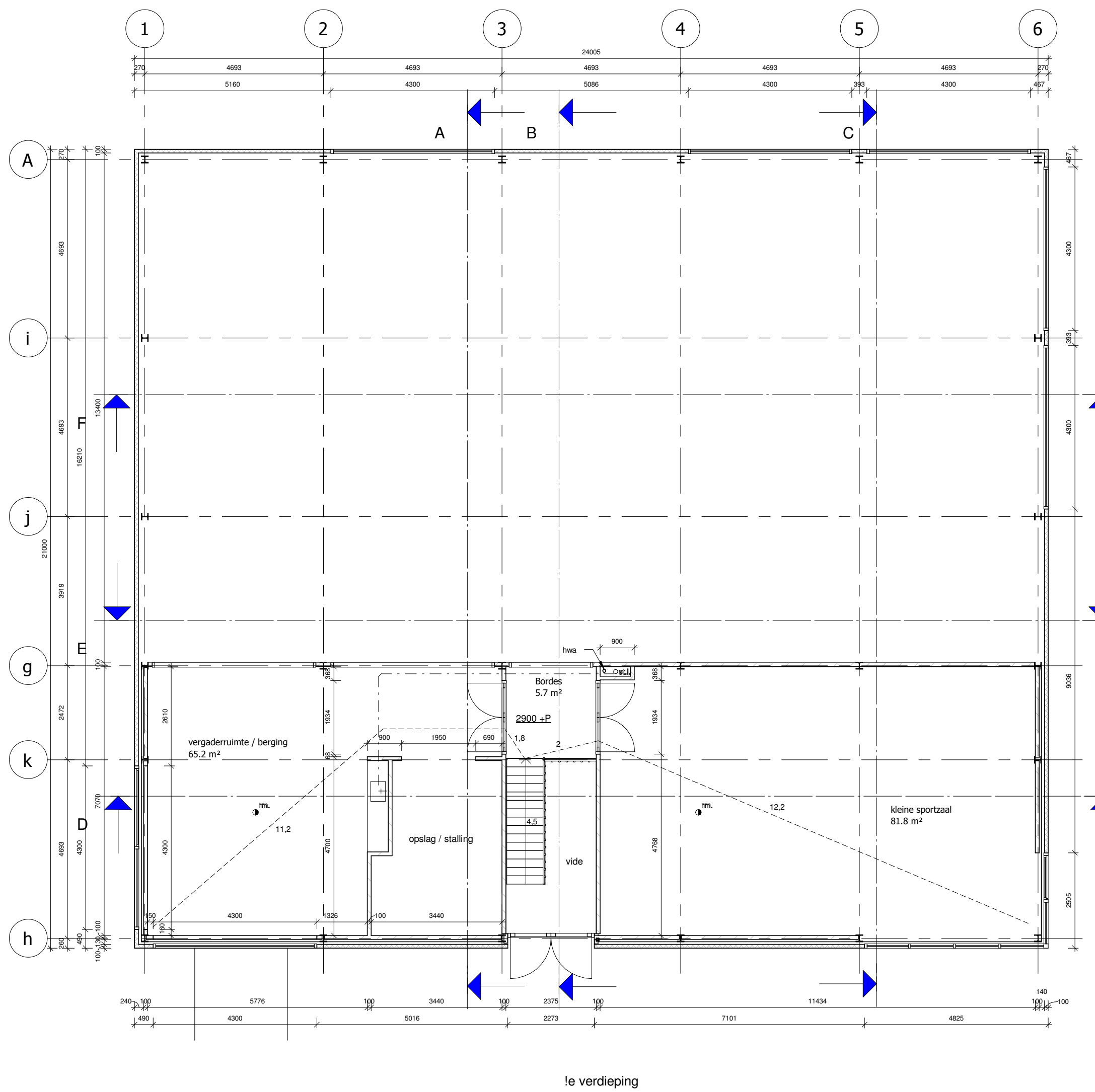

1e verdieping

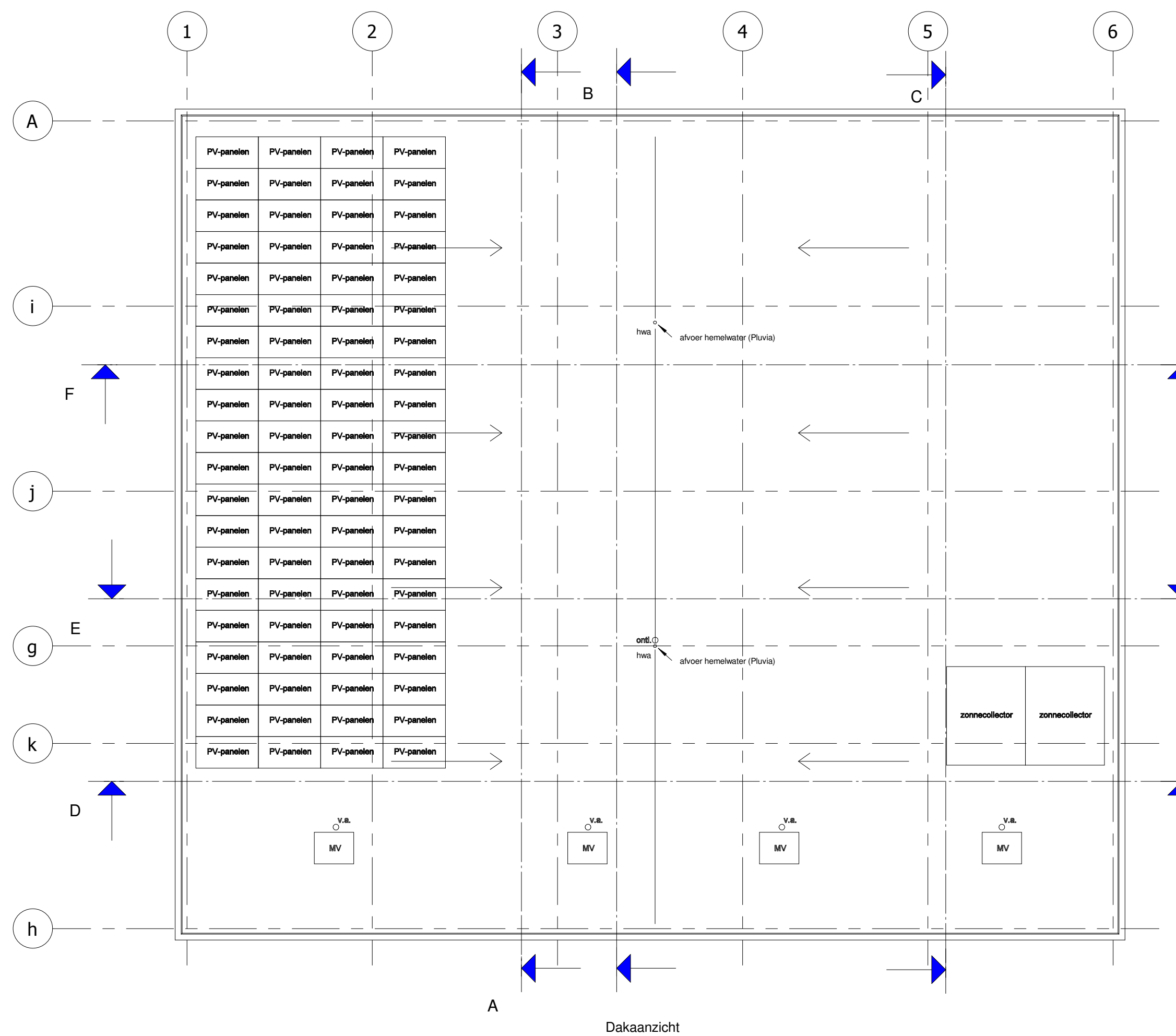

Dakaanzicht

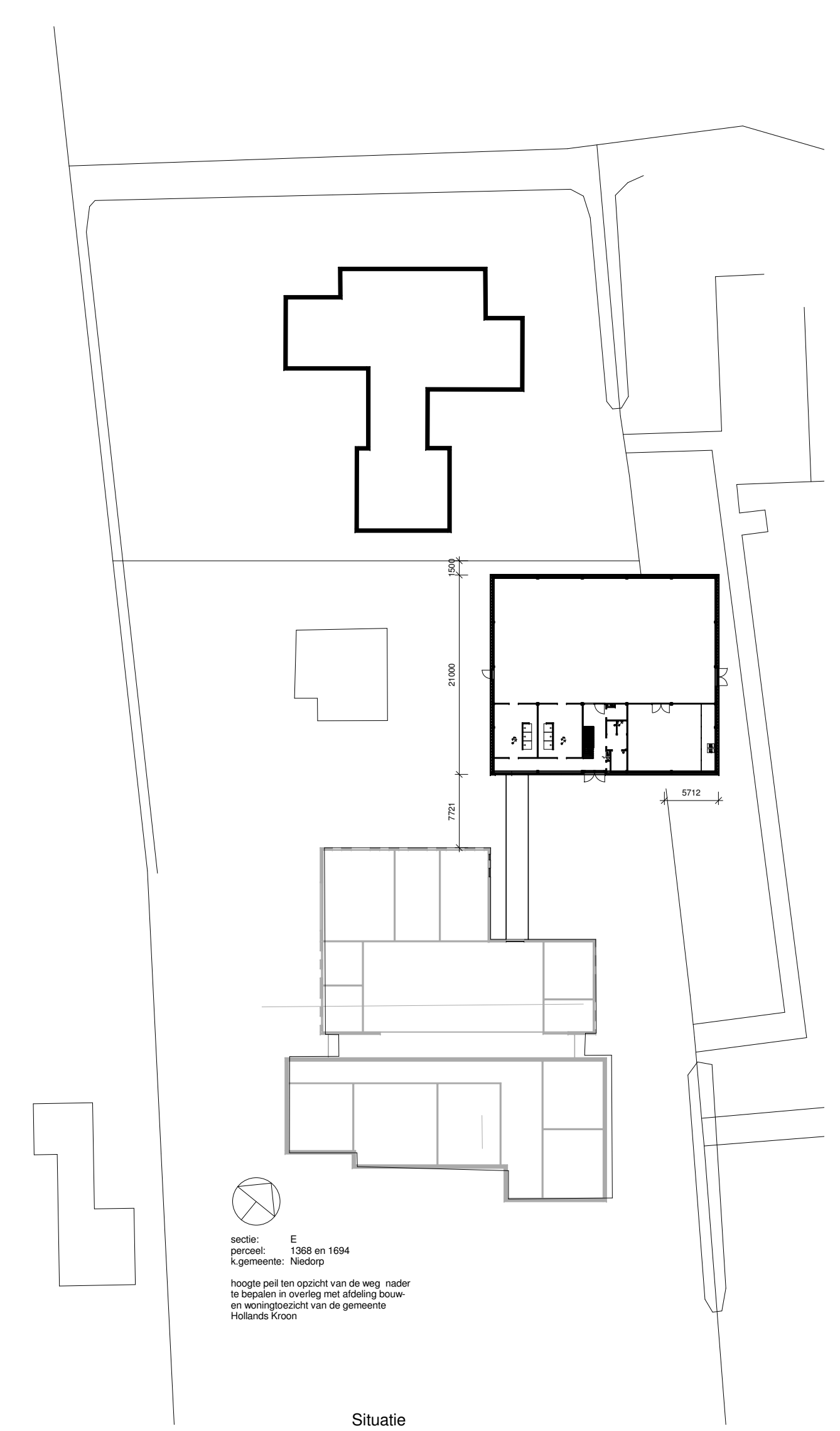

Situatie

ONDERDEEL:	MATERIAAL:	KLEUR:	ARCERING: OMSCHRIJVING:
kozijnen:	kunststof	lichtgrijs	metselewerk
ramen/deuren:	kunststof	lichtgrijs	lichte scheidingwand, kalkzandsteen
dakrand:	zetwerk	antraciet	kalkzandsteen, vellingblok
plint:	metselewerk	zwart	sandwichplaat, geïsoleerd
muur:	sandwichplaat	antraciet	
dakafwerking:	kunststof	zwart / grijs	

RENVOOI BRANDVEILIGHEID:	AFKORTING: OMSCHRIJVING:
□ vluchtwegaanduiding; uitgang	hwa hemelwaterafvoer
□ vluchtwegaanduiding; uitgang	st.l. standleiding
□ aanduiding; brandhaspel	o.l. ortspanningsleiding
⊗ brandlanghaspel, 30m	mk meterkast
— loopafstand	v.a. ventilatie/luifelafvoer

□ Niet automatisch brandmeldinstallatie met ontruimingsalarmingsinstallatie rookmelder conform NEN 2555, aangesloten op het lichtnet en onderling gekoppeld	mv mechanische ventilatie unit
Constructionsoorten grenzend aan de binnenlucht, niet zijnde de bovenkant van een vloer:	*** warmtepomp
brandklasse: D	o afzuigventilatie; mechanische afzuiging
rookklasse: s2	

De bovenzijde van de vloer grenzend aan de binnenlucht:  
 brandklasse: Dff  
 rookklasse: s1ff

Constructionsoorten grenzend aan de buitenlucht, niet zijnde een deur, raam, kozijn en bovenzijde dak:  
 brandklasse: D

Een deur, raam en kozijn grenzend aan de buitenlucht:  
 brandklasse: D

tekenwerk: <b>plattegronden en situatie</b>	project: <b>Nieuwbouw sportzaal</b>
projectadres: <b>Dorpsstraat 146</b>	fase: <b>bestek</b>
<b>Nieuwe Niedorp</b>	opdrachtgever: <b>Stichting Sportzaal De Snip</b>

**nico dekker**  
ontwerp & bouwkunde

gekend md 1e w  
 formaat A1 2e w  
 schaal 1:100 3e w  
 datum 08-05-2014 4e w